

# Pour votre santé, laissez-vous guider !

ÎLE-DE-FRANCE

Ouverts  
à tous !

OPTIQUE

AUDITION

MÉDICAL

DENTAIRE

CLINIQUES

PERSONNES ÂGÉES

PERSONNES EN SITUATION  
DE HANDICAP

PETITE ENFANCE



ÎLE-DE-FRANCE



## Edito

### A vos côtés, pour un accès aux soins de qualité, accessibles à tous !

Vous avez parfois des difficultés à trouver le bon spécialiste à proximité de chez vous ? Vous vous demandez quel sera le coût de sa prestation ou les possibilités de remboursement ?...

La Mutualité Française est attentive au chemin que vous pouvez parcourir pour accéder aux solutions. Les enjeux peuvent être parfois très importants. Vous avez donc besoin de réponses rapides et adaptées.

En bref, le guide des Services de Soins et d'Accompagnement Mutualistes en Île-de-France (SSAM IDF), c'est :

- **un guide pratique et complet**, totalement dédié à vos besoins en santé
- **un guide unique**, qui vous conseille et vous accompagne tout au long de votre parcours de soins
- **un guide dédié à une mission essentielle** : respecter votre situation et vous offrir le meilleur pour votre santé et pour celle de vos proches.

*A travers ce guide, la Mutualité Française en Île-de-France s'engage à vous proposer une offre diversifiée et spécialisée, avec une garantie de qualité au meilleur prix, afin de limiter votre reste à charge !*





## C'EST QUOI CE GUIDE OUVERT À TOUS ?

- p4 Une grande diversité de disciplines, des spécialités et des services
- p4 Une priorité : des prestations de grande qualité, ouvertes à tous les assurés sociaux
- p6 Des tarifs maîtrisés et des valeurs qui font la différence
- p6 Les mutuelles : pour une santé préventive, solidaire et innovante



## LES MOTS CLÉS DES SSAM\*

### SERVICES DE SOINS



- p8 Centres médicaux
- p12 Centres de santé dentaire
- p15 Établissements de santé
- p18 Centres de santé mentale
- p20 Services de soins pour personnes en situation de handicap  
Équipes spécialisées Alzheimer
- p21 Services de soins infirmiers à domicile



### BIENS ET ÉQUIPEMENTS MÉDICAUX

- p22 Centres d'optique
- p26 Centres d'audioprothèse
- p27 Pharmacie



### SERVICES D'ACCOMPAGNEMENT

- p28 Services et établissements pour personnes âgées
- p30 Services et établissements pour personnes en situation de handicap
- p32 Maintien à domicile
- p34 Petite enfance



### LES GESTIONNAIRES DES SSAM

\* Services de Soins et d'Accompagnement Mutualistes

## C'EST QUOI CE GUIDE OUVERT À TOUS ?



### Une grande diversité de disciplines, des spécialités et des services près de chez vous

- Répartis sur l'ensemble de la région Île de France, la centaine de services de soins et d'accompagnement mutualistes (SSAM) répond aux besoins de tous les Franciliens avec des consultations médicales, dentaires, hospitalisation, analyses de biologie médicale, imagerie médicale, équipements d'optique et auditifs, des établissements et services pour les personnes âgées et/ou en situation de handicap...
- Des spécialités recherchées : implantologie, odontologie, parodontologie, orthodontie, basse vision, rétinopathie diabétique...

### Une priorité : des prestations de grande qualité, accessibles à tous

- Organisés en réseaux professionnels sur tout le territoire, les SSAM sont engagés en priorité à fournir des prestations de qualité grâce à une politique d'innovation et de formation continue.
- Centres neufs ou rénovés, partenariats de centres de santé avec des établissements hospitaliers renommés (Hôpital Saint-Joseph, Hôpital Lariboisière, Institut Mutualiste Montsouris...). Les centres mutualistes mettent tout en œuvre pour vous accueillir dans les meilleures conditions de sécurité et de confort, assurant la cohérence dans le parcours.



## C'EST QUOI CE GUIDE OUVERT À TOUS ?

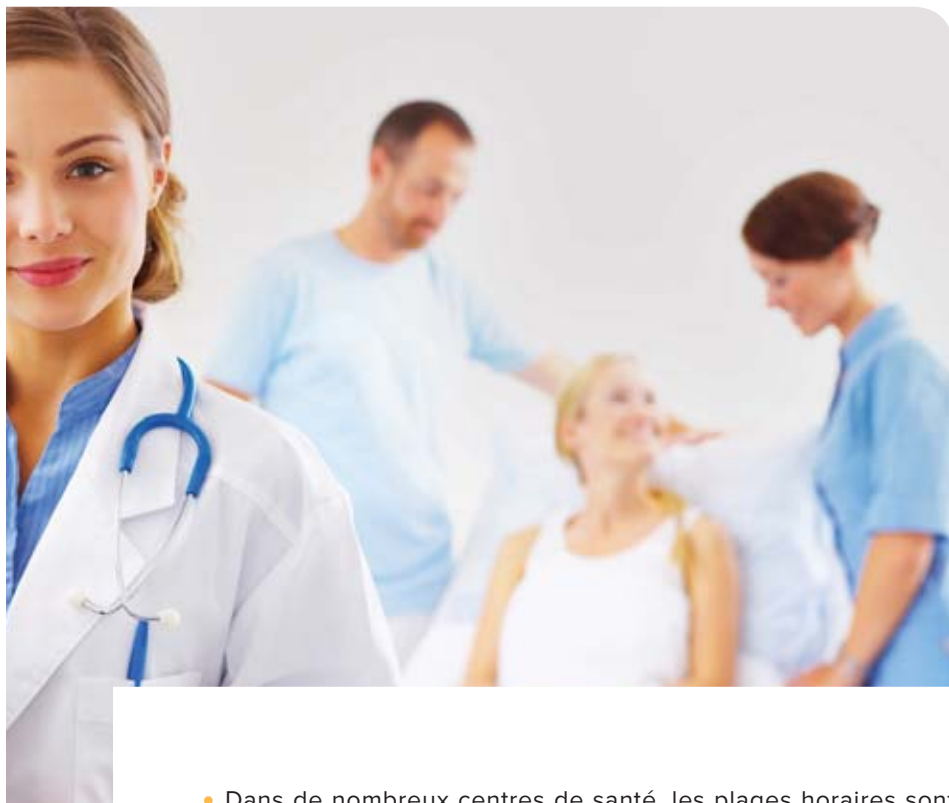

- Dans de nombreux centres de santé, les plages horaires sont élargies pour les consultations tardives (jusqu'à 19h30) et les prises de rendez-vous par internet sont possibles. Ces centres sont faciles d'accès.



Établissements  
proposant une prise  
de rendez-vous  
en ligne sur Internet

## Des tarifs maîtrisés et des valeurs qui font la différence

- Dans tous les SSAM, les tarifs pratiqués garantissent un reste à charge le plus bas possible (tarifs de secteur 1). Dans la plupart, la pratique du tiers payant vous évite l'avance des frais, grâce à des accords passés entre les centres et les mutuelles. Il suffit de présenter sa carte vitale et sa carte mutuelle, attestation PUMa ou ACS.

**Les SSAM présentés dans ce guide sont ouverts à TOUS les assurés sociaux, mutualistes ou non !**



## Les mutuelles : pour une santé préventive, solidaire et innovante

- Au-delà du seul remboursement des soins, les mutuelles ont développé une véritable expertise pour faciliter l'accès aux soins du plus grand nombre, grâce notamment à un réseau de services de soins et d'accompagnement ainsi qu'à des actions de prévention et promotion de la santé.
- Tous les services présentés dans ce guide sont gérés par un groupement mutualiste proche de chez vous. Ces entreprises de l'économie sociale et solidaire ne rémunèrent pas d'actionnaires. Elles sont administrées par des bénévoles et dirigées par des professionnels dont l'objectif n'est pas le profit, mais bien le progrès social.
- Certains services de soins mutualistes ont mis en place des approches innovantes : santé de la femme, prise en charge innovante de personnes en situation de handicap, humanisation des soins...
- Au-delà des soins, les SSAM mènent de nombreuses actions de prévention ouvertes à tous. Les mutuelles, ce sont :
  - de vrais acteurs de santé publique !
  - le 1<sup>er</sup> réseau sanitaire et social à but non lucratif,
  - le 1<sup>er</sup> acteur de prévention et promotion de la santé après l'Assurance maladie.

**La Mutualité Française et les mutuelles agissent dans l'intérêt des personnes et non dans un intérêt financier.**

# Laissez-vous guider...

Biens et équipements médicaux

Les services d'accompagnement

Les Services de soins



## LES MOTS CLÉS DES SSAM\*

**Le secteur 1** correspond au tarif servant de base au remboursement de la Sécurité sociale. Il n'y a pas de dépassement d'honoraires.

**Tiers payant** : système de paiement évitant à l'assuré de faire l'avance des frais auprès des prestataires de soins.

**Carte vitale** : carte d'assuré social qui atteste des droits à l'assurance maladie.

**PUMa** (protection universelle maladie) : toute personne résidant en France de manière stable a droit à la prise en charge de ses frais santé à titre personnel et de manière continue tout au long de sa vie.

**ACS** aide à la complémentaire santé : dispositif destiné aux personnes à faibles revenus pour leur faciliter l'accès à une

assurance maladie complémentaire grâce à une réduction du montant de la cotisation (sous conditions de ressources).

**Dépassements d'honoraires** : part des honoraires d'un professionnel de santé qui se situe au-delà de la base de remboursement de l'assurance maladie obligatoire et qui n'est pas remboursée par cette dernière.

**Médicaments génériques** : un médicament générique est conçu à partir de la molécule d'un médicament déjà commercialisé, dont le brevet est tombé dans le domaine public (perte de l'exclusivité commerciale du laboratoire découvreur de la molécule). Il a donc une efficacité et une sécurité longuement prouvée.

\* Services de Soins et d'Accompagnement Mutualistes



# CENTRES MÉDICAUX

## Services de soins

### PARIS

#### CENTRE DE SANTÉ RENÉ-LABORIE - MRSSC

29 rue de Turbigo  
75002 PARIS

 01 84 79 02 79

 [www.mutuelle-presse-spectacle-communication.fr](http://www.mutuelle-presse-spectacle-communication.fr)



*Prise de RDV sur internet*

**Spécialités :** acupuncture, homéopathie, alcoologie, tabacologie, allergologie, dermatologie, cardiologie, audiométrie, ORL, endocrinologie, diabétologie, nutrition, cholestérol, holter, électrocardiogramme, échographie cardiaque, plébologie, angiologie, chirurgie vasculaire, pressothérapie, chirurgie plastique et réparatrice, esthétique, gériatrie, bilans mémoire, gynécologie, médecine générale, médecine interne, gastro-entérologie, pneumologie et exploration fonctionnelle respiratoire (EFR), psychiatrie, addictologie, psychothérapie, rhumatologie, chirurgie orthopédique, ostéopathie, centre d'imagerie médicale entièrement numérisée, pédicurie-podologie, réflexologie plantaire, soins infirmiers, prélèvements et analyses médicales.

#### CENTRE DE SANTÉ DU SQUARE DE LA MUTUALITÉ

1-3 Square de la Mutualité  
(à l'angle du 24 rue Saint-Victor)  
75005 PARIS

 01 55 25 01 90

 [www.centresante-squaremutualite.fr](http://www.centresante-squaremutualite.fr)



*Prise de RDV sur internet*

**Spécialités :** médecine générale, angiologie/phlébologie, cardiologie/électrocardiogramme, dermatologie, endocrinologie, gynécologie médicale et obstétricale, neurologie, ORL, plaies et cicatrisations, pneumologie, rhumatologie, tabacologie, imagerie médicale, scanner, arthroscanner, angioscanner, coloscopie virtuelle, radiologie conventionnelle, panoramique dentaire, infiltrations, radioguidées, échographie obstétricale, mammographie et échographie mammaire, échocardiologie, doppler, télérane, dentaScan, ostéodensitométrie, centre agréé pour le dépistage du cancer du sein. Explorations fonctionnelles : audiogramme, exploration fonctionnelle respiratoire, dépistage des apnées du sommeil, holter tensionnel et cardiaque, prélèvements biologiques, ostéopathie, chiropraxie. Médecine esthétique : injection de toxine botulique (botox), injection de comblement (acide hyaluronique), peeling superficiel, mésothérapie anti-âge (Mésolift).



# CENTRES MÉDICAUX

Services de soins



## CENTRE MÉDICAL

62 Quai de la Rapée  
75012 PARIS

 0 969 391 170

 [dentaire.mutuelle@ratp.fr](mailto:dentaire.mutuelle@ratp.fr)

 [www.mutuelle-ratp.fr](http://www.mutuelle-ratp.fr)

**Spécialités** : ophtalmologie, osteopathie.

## CENTRE DE SANTÉ BROCA

94 bis rue Broca  
75013 PARIS

 0 800 15 3003

 [www.centre-jack-senet.fr/  
le-centre-broca](http://www.centre-jack-senet.fr/le-centre-broca)



*Prise de RDV sur internet*

**Spécialités** : cardiologie, dermatologie, gastro-entérologie, médecine générale, nutrition, imagerie dentaire (panoramique télécône, panoramique dentaire, cône beam et long cône), gynécologie, endocrinologie, diabétologie, ophtalmologie, ORL, phlébologie, échographie générale, cardiaque, doppler. Ophtalmologie : rétinographes couleur, OCT Topcon «Triton», avec angio OCT, laser PASCAL multipoint, injections intravitréennes, prise en charge des pathologies de la rétine : DMLA, occlusion veineuse, dépistage et prise en charge de la rétinopathie diabétique.

## CENTRE MÉDICAL DE PARIS VAUGIRARD

178 rue de Vaugirard  
75015 PARIS

 0 820 01 28 28 - 01 44 49 28 28

 [csparis@mgen.fr](mailto:csparis@mgen.fr)

 [www.mgen.fr](http://www.mgen.fr)

**Spécialités** : médecine générale, cardiologie, ECG, échographie cardiaque, holters, dermatologie, endocrinologie, diabétologie, gastro-entérologie, hépatologie, gynécologie médicale et obstétrique, suivi de grossesse, échographies gynécologiques et obstétricales, médecine interne, pédiatrie, neurologie, ophtalmologie, ORL audiologie phoniatry/audiogramme, phlébologie, écho-doppler, pneumologie - allergologie, apnées du sommeil, épreuves fonctionnelles respiratoires, rhumatologie, urologie (bilan urodynamique), psychiatrie troubles du comportement alimentaire. Activités paramédicales : orthoptie, champs visuels, OCT, pachymétrie, rétinographie, centre de planification et d'éducation familiale. imagerie médicale : échographie générale, ostéodensitométrie, panoramique dentaire/télécône, cône beam. Centre de prélèvements : analyses médicales, prélèvements. Actions d'éducation et de prévention : éducation thérapeutique du patient, maison DOC (diabète, obésité, risques cardio vasculaires, centre de planification et d'éducation familiale CPEF), consultations gynécologiques, informations, conseils, consultations conjugales et familiales.



## CENTRES MÉDICAUX

### Services de soins

#### CENTRE DE SANTÉ JACK SENET

12 rue Armand Moisant  
75015 PARIS

 0 800 15 3003 (N° gratuit)

 [www.centre-jack-senet.fr](http://www.centre-jack-senet.fr)



*Prise de RDV sur internet*

**Spécialités** : consultation chirurgie générale et digestive, pneumologie - angiologie, acupuncture, allergologie, cardiologie, consultation de chirurgie esthétique, consultation de chirurgie plastique de la face et du cou, consultation diagnostic des vertiges, consultation acouphènes, dermatologie, diabétologie, endocrinologie, gastro-entérologie, gynécologie, gynécologie obstétricale, homéopathie, médecine générale, médecine interne, médecine du sport, neurologie, nutrition, ophtalmologie : examen OCT, orthoptistes, ORL, audiogramme, ostéopathie, pédiatrie, phlébologie, psychiatrie, rhumatologie, tabacologie, urologie, mammographie numérisée, ostéodensitométrie, radiologie conventionnelle, panoramique dentaire, cône beam (scanner 3D), long cône, échographie cardiaque, échographie générale, échographie gynécologique/obstétricale, échographie vasculaire, IRM. Centre de prélèvements : tous les jours du lundi au samedi.



#### CENTRE MÉDICAL ALICE GROSERRIN

10 rue Leroux  
75016 PARIS

 01 45 01 50 92

 [cdm.agp@umif.fr](mailto:cdm.agp@umif.fr)

**Spécialités** : ophtalmologie, médecine générale.

#### CENTRE MÉDICAL

138 rue de Clignancourt  
75018 PARIS

 0 969 391 170

 [dentaire.mutuelle@ratp.fr](mailto:dentaire.mutuelle@ratp.fr)

 [www.mutuelle-ratp.fr](http://www.mutuelle-ratp.fr)

**Spécialités** : ophtalmologie.

*Maladies de la rétine :  
un centre mutualiste à la  
pointe de la technologie*

Ouvert en 2015, le centre de santé Broca situé dans le 13<sup>ème</sup> arrondissement de Paris, propose aux patients des soins particulièrement innovants en santé visuelle.

La particularité de ce centre est d'intégrer un pôle de diagnostic et de traitement des pathologies rétinienne, dont la rétinopathie diabétique. Ce pôle d'exception est le 1<sup>er</sup> de ce type au sein d'un centre de santé en France.

Il dispose d'une équipe dédiée et spécialisée mais également d'un plateau technique complet composé d'un rétinographe couleur, d'un angiographe numérisé et d'un OCT/angiographie, d'un laser multipoints et d'une salle d'injections intravitréennes.

Ce plateau technique est à disposition de tous les patients bénéficiant d'une prescription externe ou interne des praticiens des centres Jack Senet et Broca de la Mutuelle Générale.

**CENTRE DE SANTÉ BROCA**  
94 bis rue Broca 75013 PARIS  
Tél. 0 800 15 3003





# CENTRES DE SANTÉ DENTAIRE

## Services de soins

### PARIS

#### CENTRE DENTAIRE RENÉ LABORIE

29 rue de Turbigo - 75002 PARIS

01 84 79 02 79

[www.mutuelle-presse-spectacle-communication.fr](http://www.mutuelle-presse-spectacle-communication.fr)



*Prise de RDV sur internet*

**Spécialités** : soins et prothèses dentaires, orthodontie enfants et adultes, parodontologie, implantologie, chirurgie orale, blanchiment des dents.

#### CENTRE DE SANTÉ DENTAIRE DU SQUARE DE LA MUTUALITÉ

1-3 Square de la Mutualité  
(à l'angle du 24 Rue Saint Victor)  
75005 PARIS

01 55 25 01 90

[www.centresante-squaremutualite.fr](http://www.centresante-squaremutualite.fr)



*Prise de RDV sur internet*

**Spécialités** : soins et prothèses dentaires, chirurgie dentaire, implantologie, orthodontie, parodontologie.

#### CENTRE DENTAIRE LABORATOIRE DE PROTHÈSES DENTAIRES

62 Quai de la Rapée - 75012 PARIS

0 969 391 170

[dentaire.mutuelle@ratp.fr](mailto:dentaire.mutuelle@ratp.fr)

[www.mutuelle-ratp.fr](http://www.mutuelle-ratp.fr)

**Spécialités** : chirurgie dentaire, parodontologie, orthodontie enfants et adultes, blanchissement des dents, toutes prothèses dentaires.

#### CENTRE DE SANTÉ DENTAIRE BROCA

94 bis Rue Broca - 75013 PARIS

0 800 15 3003

[www.centre-jack-senet.fr/le-centre-broca](http://www.centre-jack-senet.fr/le-centre-broca)



*Prise de RDV sur internet*

**Spécialités** : soins et prothèses dentaires, chirurgie dentaire, implantologie, orthodontie.

#### CENTRE DENTAIRE PARIS 13

14/16 rue des Peupliers - 75013 PARIS

01 40 78 10 00

[www.cdmparis13.com](http://www.cdmparis13.com)

**Spécialités** : chirurgie dentaire, orthodontie, stomatologie, implantologie, parodontologie.

#### CENTRE DENTAIRE DE PARIS VAUGIRARD

178 Rue de Vaugirard - 75015 PARIS

01 44 49 28 56 dentaire

01 44 49 28 58 orthodontie

[csparis@mgen.fr](mailto:csparis@mgen.fr)

[www.mgen.fr](http://www.mgen.fr)

**Spécialités** : soins dentaires, chirurgie buccale, prothèses, implantologie, parodontologie, éducation à la santé bucco-dentaire, orthèses d'apnée du sommeil.

#### CENTRE DE SANTÉ DENTAIRE JACK SENET

12 rue Armand Moisant - 75015 PARIS

0 800 15 3003

[www.centre-jack-senet.fr](http://www.centre-jack-senet.fr)



*Prise de RDV sur internet*

**Spécialités** : soins et prothèses dentaires, implantologie, orthodontie, chirurgie orale, parodontologie, pédodontie.

# CENTRES DE SANTÉ DENTAIRE



## Services de soins

### CENTRE DENTAIRE ALICE GROSERRIN

10 rue Leroux - 75016 PARIS

 01 44 17 92 51

 [cdm.agp@umif.fr](mailto:cdm.agp@umif.fr)

**Spécialités** : dentaire, implantologie, orthodontie.

### CENTRE DENTAIRE

138 rue de Clignancourt - 75018 PARIS

 0 969 391 170

 [dentaire.mutuelle@ratp.fr](mailto:dentaire.mutuelle@ratp.fr)

 [www.mutuelle-ratp.fr](http://www.mutuelle-ratp.fr)

**Spécialités** : chirurgie dentaire, implantologie, orthodontie enfants et adultes, blanchissement des dents, stomatologie, parodontologie.

## SEINE-ET-MARNE

### CENTRE DENTAIRE

17 Rue Jean Bureau  
77100 MEAUX

 01 64 36 54 36

 [cdm.meaux@umif.fr](mailto:cdm.meaux@umif.fr)

**Spécialités** : dentaire, orthodontie, implantologie.

## HAUTS-DE-SEINE

### CENTRE DENTAIRE

30 rue Jean-Pierre Timbaud  
92230 GENNEVILLIERS

 01 47 90 30 57

 [cdm.genevilliers@umif.fr](mailto:cdm.genevilliers@umif.fr)

**Spécialités** : dentaire, orthodontie, implantologie.

### CENTRE DENTAIRE

9 rue de Clamart - 92772  
BOULOGNE-BILLANCOURT Cedex

 01 46 94 29 50

 [www.mutuelierenault.fr](http://www.mutuelierenault.fr)



*Prise de RDV sur internet*

**Spécialités** : chirurgie dentaire, implantologie, orthodontie, parodontologie, panoramique dentaire, scanner.

## SEINE-SAINT-DENIS

### CENTRE DENTAIRE

12 allée Christophe Colomb  
93130 NOISY LE SEC

 01 48 40 09 50

 [cdm.noisy@umif.fr](mailto:cdm.noisy@umif.fr)

**Spécialités** : dentaire, orthodontie, implantologie.

## VAL-DE-MARNE

### CENTRE DENTAIRE

89 avenue Georges Gosnat  
94200 IVRY SUR SEINE

 01 56 20 10 24

 [cdm.ivry@umif.fr](mailto:cdm.ivry@umif.fr)

**Spécialités** : dentaire, orthodontie.

## VAL-D'OISE

### CENTRE DENTAIRE

124 avenue Jean Jaurès  
95100 ARGENTEUIL

 01 34 11 01 59

 [cdm.argenteuil@umif.fr](mailto:cdm.argenteuil@umif.fr)

**Spécialités** : dentaire, orthodontie.

# Focus

*L'implantologie :  
le savoir-faire mutualiste  
à un coût maîtrisé*

Les centres de santé dentaire mutualistes proposent une offre très diversifiée de soins parmi lesquels l'implantologie.

Il s'agit d'une branche de la dentisterie qui se consacre aux implants dentaires. Un implant dentaire agit comme une racine artificielle d'une dent, car il est inséré dans l'os de la mâchoire. Il peut être envisagé comme plan de traitement lorsqu'un patient a une ou plusieurs dents manquantes. Remplacer ses dents n'est pas seulement un acte esthétique. Cela permet de redonner un certain bien-être aux personnes souffrant de la perte d'une ou plusieurs dents.

L'installation d'implants dentaires est une intervention chirurgicale. Les professionnels de santé dentaire qualifiés pour les installer, possèdent une formation poussée et spécifique.

Les professionnels de santé des centres mutualistes sont formés à cette pratique. Les 9 centres pratiquant cette discipline, respectent tous les protocoles d'hygiène et d'asepsie qui sont plus lourds qu'une activité de soins et de prothèse dentaire courante.

Pour cette spécialité non remboursée par la sécurité sociale, les centres dentaires mutualistes proposant de l'implantologie, s'engagent sur un reste à charge maîtrisé.



**CENTRES DE SANTÉ DENTAIRE** Audiens, Matmut, CDM Paris 13, Broca et Jack Senet de la MG, Vaugirard de la Mgen, Alice Gosperrin de l'UMIF, Mutuelle RATP et Mutuelle Renault



# ÉTABLISSEMENTS DE SANTÉ

Services de soins



## PARIS

### HOSPITALISATION

#### INSTITUT MUTUALISTE MONTSOURIS

42 boulevard Jourdan  
75014 PARIS

 01 56 61 62 63

 [contact@imm.fr](mailto:contact@imm.fr)

 [www.imm.fr](http://www.imm.fr)

**Spécialités** : médecine interne, gynécologie, obstétrique, ophtalmologie, orthopédie, pathologies cardiaques, pathologies digestives, pathologies thoraciques, urologie, chirurgie vasculaire, psychiatrie de l'adolescent et du jeune adulte.

### SSR

#### HÔPITAL SAINTE-MARIE PARIS

167 rue Raymond Losserand  
75014 PARIS

 01 53 90 63 63

 [contact.hsmp@ussif.fr](mailto:contact.hsmp@ussif.fr)

**Spécialités** : médecine physique et réadaptation - gérontologie - déficiences sensorielles.

## YVELINES

### SSR

#### ÉTABLISSEMENT DE SOINS DE SUITE ET DE RÉADAPTATION ET INSTITUT NEPHROLOGIE

1 avenue Molière  
78604 MAISONS-LAFFITTE Cedex

 01 34 93 14 14

 [cessrin-mgen@mgen.fr](mailto:cessrin-mgen@mgen.fr)

 [www.mgen.fr](http://www.mgen.fr)

**Spécialités** : SSR polyvalent et spécialités cardio-vasculaires, locomoteur, neurologie, néphrologie et dialyse (offre pour toutes les modalités de prise en charge de l'insuffisance rénale chronique : hémodialyse en centre ou à domicile, dialyse péritonéale, consultations médicales et de pré-dialyse). 2 lits portes de médecine en cas de nécessité pour la dialyse.



# ÉTABLISSEMENTS DE SANTÉ

Services de soins

## INSTITUT DE LA VERRIERE

Site Denis Forestier  
1 avenue Georges Lapierre  
BP 600  
78320 LA VERRIERE

 01 39 38 87 00

 [imr@mgen.fr](mailto:imr@mgen.fr)

 [www.mgen.fr](http://www.mgen.fr)

**Spécialités** : EHPAD, SSR, médecine, soins palliatifs.

## ESSONNE

### SSR

## HÔPITAL FREDERIC HENRI MANHÈS

8 rue Roger Clavier  
91712 FLEURY-MEROGIS Cedex

 01 69 25 64 00

 [info@ch-manhes.fr](mailto:info@ch-manhes.fr)

**Spécialités** : soins de suite polyvalents, obésité, addictologie, psychiatrie, médecine, hémodialyse rénale, autodialyse, cardiologie, sevrage tabagique, endocrinologie, diabète, soins infirmiers, dialyse à domicile.

## HAUTS-DE-SEINE

## HÔPITAL SAINT-JEAN

89 rue des Grésillons  
92230 GENNEVILLIERS

 01 40 80 66 66

 [bbailleul@hopitalsaintjeandesgresillons.fr](mailto:bbailleul@hopitalsaintjeandesgresillons.fr)

 [hopitalsaintjeandesgresillons.fr](http://hopitalsaintjeandesgresillons.fr)

**Spécialités** : consultations médicales, radiologie, rééducation ortho-traumatologique et neurologique.

## SEINE-SAINT-DENIS

### SSR

## CENTRE PARIS-EST

7 rue Jean Moulin  
93130 NOISY-LE-SEC

 01 41 55 10 70

 [contact.cpe@ussif.fr](mailto:contact.cpe@ussif.fr)

**Spécialités** : médecine physique et réadaptation - service «conduite automobile et handicap».



## Prise en charge globale de la grossesse des femmes en situation de handicap : une consultation unique en Ile-de-France



L'Institut Mutualiste Montsouris (IMM) a été le 1<sup>er</sup> établissement de santé en France à offrir une consultation grossesse aux femmes en situation de handicap moteur, auditif et visuel dès 2006.

Cet accompagnement pour les futurs parents handicapés comporte un suivi de grossesse, une consultation antéconceptionnelle et même une aide pour les démarches administratives.

La consultation peut être assurée en langue française des signes, avec un suivi obstétrical mensuel et des cours de préparation à la naissance.

Les locaux ont été aménagés et le matériel choisi de manière à assurer l'accueil des personnes en situation de handicap.

Le service dispose notamment d'une table de gynécologie électrique permettant les transferts depuis un fauteuil roulant, d'une chambre d'hospitalisation avec salle de bain adaptée au handicap moteur, d'un limiteur de boissons pour les personnes en situation de handicap visuel.

L'IMM travaille en partenariat avec le Service d'Accompagnement à la Parentalité des Personnes Handicapées (le SAPPH) géré par l'Union de Soins d'Ile-de-France (USSIF) (cf page 34).

**INSTITUT MUTUALISTE MONTSOURIS**

42 boulevard Jourdan 75014 PARIS  
Tél. 01 56 61 62 63





# CENTRES DE SANTÉ MENTALE

## Services de soins

### PARIS

#### CENTRE MÉDICO-PSYCHOLOGIQUE (CMP)

45 rue de la Harpe - 75005 PARIS

 01 44 41 10 01

#### ATRT PARIS

22/28 rue de la pointe d'Ivry  
75013 PARIS

 01 53 94 20 20

 [parisivry@mgen.fr](mailto:parisivry@mgen.fr)

 [www.mgen.fr](http://www.mgen.fr)

**Spécialités** : hospitalisation de jour à visée réadaptative, soutien à la reprise d'activité professionnelle.

#### CENTRE ÉMERGENCE ESPACE TOLBIAC

6 Rue Richemont - 75013 PARIS

 01 53 82 81 70

 [secretariat@emergencetolbiac.fr](mailto:secretariat@emergencetolbiac.fr)

**Spécialités** : accompagnement et prévention en addictologie. Dépendances aux drogues (alcool, médicament, cannabis, héroïne) et aux dépendances sans drogues (abus d'écran, cyberdépendance, jeux pathologiques de hasard ou d'argent, addiction sexuelle).

#### HÔPITAUX DE JOUR DE VAUGIRARD

178 ter rue de Vaugirard  
75015 PARIS

 01 44 49 27 77

 [parisivry@mgen.fr](mailto:parisivry@mgen.fr)

 [www.mgen.fr](http://www.mgen.fr)

**Spécialités** : hospitalisation de jour, thérapies spécialisées, programmes et projets individualisés.

#### CMPP

178 rue de Vaugirard - 75015 PARIS

 01 44 49 28 51

 [csparis-cmpp@mgen.fr](mailto:csparis-cmpp@mgen.fr)

 [www.mgen.fr](http://www.mgen.fr)

**Spécialités** : consultations de pédopsychiatrie, traitements psychothérapeutiques, bilans psychologiques, bilans et traitement de graphothérapies, consultations.

### YVELINES

#### INSTITUT DE LA VERRIÈRE SANTÉ MENTALE

Site Marcel Rivière  
avenue Montfort - La Verrière  
78320 LE MESNIL-ST-DENIS Cedex

 01 39 38 77 00

 [imr@mgen.fr](mailto:imr@mgen.fr)

 [www.mgen.fr](http://www.mgen.fr)

**Spécialités** : en CMP, en hospitalisation complète, en hospitalisation de jour, toutes les pathologies psychiatriques, troubles des conduites alimentaires, psychiatrie et psychopathologie du jeune adulte, psychiatrie aiguë de la personne âgée, pathologies de l'adolescence, troubles psychiatriques résistants, SSR addictologie.

### HAUTS-DE-SEINE

#### ÉTABLISSEMENT DE SANTÉ MENTALE DE RUEIL-MALMAISON HÔPITAL DE JOUR EN SANTÉ MENTALE

2 rue du Lac  
92500 RUEIL-MALMAISON

 01 41 39 29 15

 [rueil@mgen.fr](mailto:rueil@mgen.fr)

 [www.mgen.fr](http://www.mgen.fr)

**Spécialités** : toutes névroses et psychoses justifiant une hospitalisation à temps complet de courte durée, bilans psychiatriques justifiant une hospitalisation à plein temps.

# CENTRES DE SANTÉ MENTALE



Services de soins

CMP : pathologies psychiatriques au long cours avec maintien d'une intégration sociale et familiale.

Hôpital de jour : élaboration et mise en œuvre de projets thérapeutiques individualisés dans le cadre d'une prise en charge pluridisciplinaire.

## VAL-DE-MARNE

### HÔPITAL DE JOUR ÉTABLISSEMENT DE SANTÉ MENTALE

55 avenue Danielle Casanova  
94200 IVRY SUR SEINE

 01 82 01 26 00

 [www.mgen.fr](http://www.mgen.fr)

**Spécialités** : toutes souffrances psychiques nécessitant une psychothérapie individuelle ou de groupe.

## Consultation d'addictologie de l'adolescent et du jeune adulte



Créé en 1995 à l'initiative de la Mutualité Fonction Publique, le centre Emergence Espace Tolbiac est un centre de soins, d'accompagnement et de prévention en addictologie (CSAPA).

Le terme « addiction » remplace aujourd'hui celui de toxicomanie. Il englobe les dépendances aux drogues licites ou illicites : alcool, médicament, cannabis, héroïne, méthamphétamine... et la dépendance sans drogue : abus d'écran, cyberdépendance, jeux pathologiques de hasard ou d'argent ou encore addiction sexuelle.

Avec l'augmentation constatée des consommations de cannabis, d'alcool et de tabac par un public jeune, l'équipe du centre Emergence a décidé de s'inscrire au début des années 2000, dans un processus de suivi des 12-25 ans ayant des problèmes d'addiction en général. Le centre propose un projet interdisciplinaire : il assure ainsi la cohérence des soins pluridisciplinaires et des mesures socio-éducatives.

Cette consultation s'adresse également aux parents, partenaires éducatifs ou sociaux qui se trouvent en difficulté avec un adolescent ayant des problèmes d'addiction.

Elle est gratuite, sur rendez-vous, avec possibilité d'anonymat.

**CENTRE EMERGENCE ESPACE TOLBIAC**

6 rue Richemont 75013 PARIS

Tél. 01 53 82 81 70



## SERVICES DE SOINS POUR PERSONNES EN SITUATION DE HANDICAP

### Services de soins

#### SEINE-ET-MARNE

##### **CENTRE DE LA GABRIELLE ET DES ATELIERS DU PARC DE LA CLAYE**

6 rue de la Gabrielle  
77410 CLAYE-SOUILLY

 01 60 27 68 68

 [lagabrielle@mypass.fr](mailto:lagabrielle@mypass.fr)

 [www.centredelagabrielle.fr](http://www.centredelagabrielle.fr)

**Spécialités** : pôle enfance et adolescence, pôle adulte et travail, pôle adulte, vie sociale et hébergement.

#### YVELINES

##### **INSTITUT DE LA VERRIÈRE SANTÉ MENTALE**

Site Marcel Rivière  
avenue Montfort - La Verrière  
78320 LE MESNIL-ST-DENIS Cedex

 01 39 38 77 00

 [imr@mgen.fr](mailto:imr@mgen.fr)

 [www.mgen.fr](http://www.mgen.fr)

**Spécialités** : en CMP, en hospitalisation complète, en hospitalisation de jour, toutes les pathologies psychiatriques, troubles des conduites alimentaires, psychiatrie et psychopathologie du jeune adulte, psychiatrie aiguë de la personne âgée, pathologies de l'adolescence, troubles psychiatriques résistants, SSR addictologie.



## ÉQUIPES SPÉCIALISÉES ALZHEIMER

### Services de soins

#### PARIS

##### **ÉQUIPE SPÉCIALISÉE ALZHEIMER 75 NORD**

35 bis, 37 rue Saint-Sabin  
75011 PARIS

 01 48 06 80 44

 [contact.pmad75-nord@ussif.fr](mailto:contact.pmad75-nord@ussif.fr)

**Spécialités** : soins d'accompagnement et de réhabilitation à domicile pour personnes atteintes de la maladie d'Alzheimer ou apparentée.

##### **ESA 75 SUD**

12 rue Boyer Barret - 75014 PARIS

 01 45 42 29 29

 [contact.pmad75-sud@ussif.fr](mailto:contact.pmad75-sud@ussif.fr)

#### SEINE-SAINT-DENIS

##### **ÉQUIPE SPÉCIALISÉE ALZHEIMER 93**

Relais Saint-Denis  
9 rue des Chaumettes  
93200 SAINT-DENIS

 01 48 20 42 72

 [contact.pmad93@ussif.fr](mailto:contact.pmad93@ussif.fr)

# SERVICES DE SOINS INFIRMIERS À DOMICILE



Services de soins

## PARIS

### SERVICES DE SOINS INFIRMIERS À DOMICILE (SSIAD)

35 bis, 37 rue Saint-Sabin  
75011 PARIS

 01 48 06 80 44

 [contact.pmad75-nord@ussif.fr](mailto:contact.pmad75-nord@ussif.fr)

**Spécialités** : soins et accompagnement  
des personnes âgées et/ou en situation  
de handicap.

### SERVICES DE SOINS INFIRMIERS À DOMICILE (SSIAD) DE JOUR ET NUIT 75

12 rue Boyer Barret - 75014 PARIS

 01 45 42 29 29

 [contact.pmad75-sud@ussif.fr](mailto:contact.pmad75-sud@ussif.fr)

## HAUTS-DE-SEINE

### SERVICE DE SOINS INFIRMIERS À DOMICILE (SSIAD) DE JOUR 92

7 avenue Audra - 92700 COLOMBES

 01 42 42 89 23

 [contact.pmad92@ussif.fr](mailto:contact.pmad92@ussif.fr)

### SERVICE DE SOINS INFIRMIERS À DOMICILE (SSIAD) DE NUIT 92

12 rue Boyer Barret - 75014 PARIS

 01 45 42 29 29

 [contact.pmad92@ussif.fr](mailto:contact.pmad92@ussif.fr)

## SEINE-SAINT-DENIS

### SERVICE DE SOINS INFIRMIERS À DOMICILE (SSIAD) DE JOUR 93

Relais de Drancy  
1 rue Place Marcel Paul  
Appt 30  
93700 DRANCY

 01 78 09 08 94

Relais de Saint-Denis  
9 rue des Chaumettes  
93200 SAINT-DENIS

 01 48 20 42 72

Relais Villemomble  
17 rue Bernard Gante  
93250 VILLEMOMBLE

 01 72 16 55 40

 [contact.pmad93@ussif.fr](mailto:contact.pmad93@ussif.fr)

### SERVICE DE SOINS INFIRMIERS À DOMICILE (SSIAD) DE JOUR ET NUIT 93

Relais Noisy-Le-Sec  
7 rue Tripier  
93130 NOISY-LE-SEC

 01 72 16 55 30

 [contact.pmad93@ussif.fr](mailto:contact.pmad93@ussif.fr)



# CENTRES D'OPTIQUE

Biens et équipements médicaux

## PARIS

### LES OPTICIENS MUTUALISTES

27 rue de Turbigo  
75002 PARIS

 01 40 28 33 13

 [optique@mutuelle-psc.fr](mailto:optique@mutuelle-psc.fr)

**Spécialités** : adaptation lentilles de contact, basse vision, lunettes de sport.

### LES OPTICIENS MUTUALISTES

54 rue de Sévigné  
75003 PARIS

 01 48 87 88 59

 [optiquemarais@mc602.com](mailto:optiquemarais@mc602.com)

### LES OPTICIENS MUTUALISTES

74 Quai de Jemmapes  
75010 PARIS

 01 42 06 44 30

 [optiquecentre@mc602.com](mailto:optiquecentre@mc602.com)

### LES OPTICIENS MUTUALISTES

68 boulevard Beaumarchais  
75011 PARIS

 01 43 55 63 73

 [contact.cmo-paris@ussif.fr](mailto:contact.cmo-paris@ussif.fr)

### LES OPTICIENS MUTUALISTES

12 rue Van Gogh  
75582 PARIS Cedex 12

 0 969 391 170

 [www.mutuelle-ratp.fr](http://www.mutuelle-ratp.fr)

**Spécialités** : adaptation lentilles basse vision, lunettes de sport de protection.

### LES OPTICIENS MUTUALISTES

14 Place Lachambeaudie  
75012 PARIS

 0 969 391 170

 [www.mutuelle-ratp.fr](http://www.mutuelle-ratp.fr)

**Spécialités** : adaptation lentilles basse vision, lunettes de sport de protection.

### LES OPTICIENS MUTUALISTES BROCA

94 ter rue Broca  
75013 PARIS

 01 42 79 58 90

 [www.opticiens-jack-senet.fr](http://www.opticiens-jack-senet.fr)

**Spécialités** : centre spécialisé basse vision.

### LES OPTICIENS MUTUALISTES JACK SENET

10 rue Armand Moisant  
75015 PARIS

 01 42 79 16 36

 [www.opticiens-jack-senet.fr](http://www.opticiens-jack-senet.fr)

# CENTRES D'OPTIQUE

Biens et équipements médicaux



## LES OPTICIENS MUTUALISTES

10 Place des 5 martyrs  
du lycée Buffon  
75015 PARIS

 01 53 69 64 30

 [centre-optique@mgen.fr](mailto:centre-optique@mgen.fr)

 [www.mgen.fr](http://www.mgen.fr)

## LES OPTICIENS MUTUALISTES

240 rue de Vaugirard  
75015 PARIS

 01 53 68 99 80

 [www.lesopticiensmutualistes.fr](http://www.lesopticiensmutualistes.fr)

## LES OPTICIENS MUTUALISTES

10 rue Leroux  
75016 PARIS

 01 45 00 38 15

 [www.lesopticiensmutualistes.fr](http://www.lesopticiensmutualistes.fr)

## LES OPTICIENS MUTUALISTES

138 rue de Clignancourt  
75018 PARIS

 0 969 391 170

 [www.mutuelle-ratp.fr](http://www.mutuelle-ratp.fr)

**Spécialités** : adaptation lentilles basse vision, lunettes de sport de protection.

## LES OPTICIENS MUTUALISTES

212 rue des Pyrénées  
75020 PARIS

 01 47 97 57 34

 [www.lesopticiensmutualistes.fr](http://www.lesopticiensmutualistes.fr)

## ESSONNE

## LES OPTICIENS MUTUALISTES

21 Place Galignani  
91100 CORBEIL-ESSONNES

 01 60 89 15 05

 [www.lesopticiensmutualistes.fr](http://www.lesopticiensmutualistes.fr)

## LES OPTICIENS MUTUALISTES

43 Grande rue  
91260 JUVISY-SUR-ORGE

 01 69 21 13 30

 [contact.cmo-juvisy@ussif.fr](mailto:contact.cmo-juvisy@ussif.fr)





## CENTRES D'OPTIQUE

Biens et équipements médicaux

### SEINE-SAINT-DENIS

#### LES OPTICIENS MUTUALISTES

Centre Commercial  
Croix de Chaveaux  
6 boulevard de Chanzy  
93100 MONTREUIL

 01 48 57 48 93

 [www.lesopticiensmutualistes.fr](http://www.lesopticiensmutualistes.fr)

#### LES OPTICIENS MUTUALISTES

128 avenue Henri Barbusse  
93700 DRANCY

 01 48 30 84 04

 [www.lesopticiensmutualistes.fr](http://www.lesopticiensmutualistes.fr)

### VAL-D'OISE

#### LES OPTICIENS MUTUALISTES

78 rue Paul Vaillant Couturier  
95100 ARGENTEUIL

 01 39 47 07 08

 [www.lesopticiensmutualistes.fr](http://www.lesopticiensmutualistes.fr)





## Les Opticiens mutualistes, des experts de la vue

Depuis sa création en 1999, le réseau Les Opticiens Mutualistes prend soin de votre vue en proposant des équipements adaptés au mode de vie de chacun à des prix justes.

Que ce soit pour vos lentilles, vos lunettes ou des solaires, les opticiens des centres mutualistes sont des experts de la vision. Ils peuvent vous proposer des services spécifiques :

- la basse vision : certains centres\* d'optique mutualistes disposent de conseillers « Basse Vision ». Ce service s'adresse à des personnes malvoyantes dont le déficit visuel ne peut être compensé par de simples verres correcteurs, ni par un traitement médical ou chirurgical.

L'opticien réalise des essais nécessaires au choix des aides optiques, électroniques ou informatiques. Il informe, conseille et oriente les personnes malvoyantes sur les nombreuses possibilités d'équipements pour la reconquête d'un meilleur confort visuel et d'une meilleure autonomie.

- la contactologie : Les Opticiens Mutualistes tiennent à apporter une sécurité optimale aux porteurs de lentilles grâce à un contrôle personnalisé. Sur rendez-vous, certains centres\*\* proposent l'adaptation de tout type de lentilles et un suivi personnalisé.

### \*Centres proposant un service de basse vision :

Centre Audiens (Paris 2<sup>ème</sup>) et Centre Broca (Paris 13<sup>ème</sup>)

### \*\*Centres proposant de la contactologie :

Centre Audiens (Paris 2<sup>ème</sup>) et les centres de la Mutuelle RATP (Paris 12<sup>ème</sup> et 18<sup>ème</sup>)



# CENTRES D'AUDIOPROTHÈSE

Biens et équipements médicaux

## PARIS

### CENTRE D'AUDITION MUTUALISTE

27 rue de Turbigo  
75002 PARIS

 01 40 28 33 13

 [optique@mutuelle-psc.fr](mailto:optique@mutuelle-psc.fr)

### CENTRE D'AUDITION MUTUALISTE

54 rue de Sévigné  
75003 PARIS

 01 48 87 43 52

 [astephan@mc602.com](mailto:astephan@mc602.com)

### CENTRE D'AUDITION MUTUALISTE

68 boulevard Beaumarchais  
75011 PARIS

 01 40 21 77 53

 [contact.cma-paris@ussif.fr](mailto:contact.cma-paris@ussif.fr)

### CENTRE D'AUDITION MUTUALISTE

12 rue Van Gogh  
75582 PARIS Cedex 12

 01 58 78 19 81

 [audition.mutuelle@ratp.fr](mailto:audition.mutuelle@ratp.fr)

 [www.mutuelle-ratp.fr](http://www.mutuelle-ratp.fr)



### CENTRE D'AUDITION MUTUALISTE

10 Place des 5 martyrs  
du lycée Buffon  
75015 PARIS  
01 53 69 64 30

 [centre-optique@mgen.fr](mailto:centre-optique@mgen.fr)

 [www.mgen.fr](http://www.mgen.fr)

### CENTRE D'AUDITION MUTUALISTE

138 rue de Clignancourt  
75018 PARIS

 01 58 76 76 45

 [audition.mutuelle@ratp.fr](mailto:audition.mutuelle@ratp.fr)

 [www.mutuelle-ratp.fr](http://www.mutuelle-ratp.fr)



## PARIS

### PHARMACIE MUTUALISTE

1 rue Palestro  
75002 PARIS

 01 40 28 33 12

**Spécialités** : dossier pharmaceutique partagé, borne de mise à jour pour carte Sesam vitale, homéopathie, phytothérapie et aromathérapie, orthopédie, petit appareillage, ceintures lombaires, bas et collants de contention, location et vente de matériel médical (fauteuil, déambulateurs, cannes, béquilles, lits médicalisés), prothèses mammaires (lingerie adaptée), espace avec de nombreuses gammes de parapharmacie et de médication familiale.





# SERVICES ET ÉTABLISSEMENTS POUR PERSONNES ÂGÉES

## Services d'accompagnement

### PARIS

#### EHPAD MUTUALISTE BASTILLE

24 rue Amelot - 75011 PARIS

 01 58 78 10 66

 [ehpad.bastille.mutuelle@ratp.fr](mailto:ehpad.bastille.mutuelle@ratp.fr)

 [www.mutuelle-ratp.fr](http://www.mutuelle-ratp.fr)

### YVELINES

#### EHPAD LA MARÉCHALERIE

8 Route Nationale  
78940 LA-QUEUE-LEZ-YVELINES

 01 34 86 40 98

 [ehpad.igly.mutuelle@ratp.fr](mailto:ehpad.igly.mutuelle@ratp.fr)

 [www.mutuelle-ratp.fr](http://www.mutuelle-ratp.fr)

### ESSONNE

#### EHPAD RÉSIDENCE MARCEL PAUL

8 rue Roger Clavier  
91712 FLEURY-MÉROGIS Cedex

 01 69 25 65 00

 [sylvie.pradere@ch-manhes.fr](mailto:sylvie.pradere@ch-manhes.fr)

**Spécialités :** accueil de résidents dialysés.

### SEINE-SAINT-DENIS

#### EHPAD SAINT-ANTOINE DE PADOUE

11 rue Tripier - 93130 NOISY-LE-SEC

 01 56 96 05 05

 [contact.saint-antoine@ussif.fr](mailto:contact.saint-antoine@ussif.fr)

#### EHPAD SAINTE-MARTHE

1 rue du Lt Lebrun - 93000 BOBIGNY

 01 48 30 31 41

 [contact.sainte-marthe@ussif.fr](mailto:contact.sainte-marthe@ussif.fr)

#### PLATEFORME D'ACCOMPAGNEMENT ET DE RÉPIT POUR LES AIDANTS

142-146, avenue du Belvédère  
93310 LE PRÉ-SAINT-GERVAIS

 01 56 27 06 90

 [contact.les-rives-le-relais@ussif.fr](mailto:contact.les-rives-le-relais@ussif.fr)

#### ACCUEIL DE JOUR LES RIVES

12 rue Gambetta - 93500 PANTIN

 01 57 14 04 46

 [contact.les-rives@ussif.fr](mailto:contact.les-rives@ussif.fr)

#### ACCUEIL DE JOUR LE PATIO

6 allée de Bragance  
93320 LES PAVILLONS-SOUS-BOIS

 01 48 49 25 85

 [le.patio@free.fr](mailto:le.patio@free.fr)

### VAL-D'OISE

#### EHPAD DONATION BRIÈRE

14 rue du Sevy  
95190 FONTENAY-EN-PARISIS

 01 30 29 52 27

 [fontenay@mgen.fr](mailto:fontenay@mgen.fr)

 [www.mgen.fr](http://www.mgen.fr)

#### EHPAD JACQUES ACHARD

36 rue du colonel Fabien  
95670 MARLY-LA-VILLE

 01 34 72 31 80

# SERVICES ET ÉTABLISSEMENTS POUR PERSONNES EN SITUATION DE HANDICAP



Services d'accompagnement

## SEINE-ET-MARNE

**IME - SESSAD - SAVI - ESAT - EA -  
SAMSAH - SAVS - FHA**

**CENTRE DE LA GABRIELLE  
ET DES ATELIERS DU PARC  
DE LA CLAYE**

6 rue de la Gabrielle  
77410 CLAYE-SOUILLY

 01 60 27 68 68

 [lagabrielle@mypass.fr](mailto:lagabrielle@mypass.fr)

 [www.centredelagabrielle.fr](http://www.centredelagabrielle.fr)

**Spécialités** : pôle enfance et adolescence, pôle adulte et travail, pôle adulte, vie sociale et hébergement.

## ESSONNE

**SERVICES D'ACCOMPAGNEMENT  
À LA VIE SOCIALE (SAVS)**

**CENTRE DE RÉÉDUCATION  
PROFESSIONNELLE  
JEAN MOULIN**

8 rue Roger Clavier  
91700 FLEURY-MÉROGIS

 01 69 25 66 00

 [www.centrejeanmoulin.com](http://www.centrejeanmoulin.com)

**Spécialités** : accompagnement de personnes en situation de handicap engagées dans un parcours de reconversion, formation et d'insertion professionnelle.

**MAISON D'ACCUEIL SPÉCIALISÉE  
(MAS)**

**ADEP - MAS D'ÉVRY**

7 Cours Monseigneur Roméro  
91000 ÉVRY

 01 60 78 15 09

 [mas.evry@adep.asso.fr](mailto:mas.evry@adep.asso.fr)

## HAUTS-DE-SEINE

**ÉTABLISSEMENT D'AIDE  
PAR LE TRAVAIL (ESAT)**

**ADEP - ESAT NOËL LE GAUD**

7 rue Voltaire - 92800 PUTEAUX

 01 84 20 48 56

 [contact@lestokes.com](mailto:contact@lestokes.com)

**SERVICES D'ACCOMPAGNEMENT  
À LA VIE SOCIALE**

**ADEP - SAVS LE VIEUX LAVOIR**

179 avenue Napoléon Bonaparte  
92500 RUEIL-MALMAISON

 01 84 20 20 44

 [contact.savs@adep.asso.fr](mailto:contact.savs@adep.asso.fr)



# SERVICES ET ÉTABLISSEMENTS POUR PERSONNES EN SITUATION DE HANDICAP

Services d'accompagnement



## MAISON D'ACCUEIL SPÉCIALISÉE

### ADEP - MAS DE JOUR

179 avenue Napoléon Bonaparte  
92500 RUEIL-MALMAISON

☎ 01 46 97 16 89

✉ [contact.savs@adep.asso.fr](mailto:contact.savs@adep.asso.fr)

### FOYER D'ACCUEIL MÉDICALISÉ ADEP - FAM CICL

179 avenue Napoléon Bonaparte  
92500 RUEIL-MALMAISON

☎ 01 84 20 20 44

### CEM DE GARCHES

106 boulevard Raymond Poincaré  
92380 GARCHES

☎ 01 47 95 65 00

✉ [contact@algesem.fr](mailto:contact@algesem.fr)

## VAL-D'OISE

### ÉTABLISSEMENT D'AIDE PAR LE TRAVAIL (ESAT)

#### ADEP - ESAT VILLIERS-LE-BEL

ZAE Les Tissonvilliers  
14 avenue des Entrepreneurs  
95400 VILLIERS-LE-BEL

☎ 01 39 90 66 65

✉ [contactesat@filiereadaptee.fr](mailto:contactesat@filiereadaptee.fr)

### ENTREPRISE ADAPTÉE (EA)

#### ADEP - EA VILLIERS-LE-BEL

ZAE Les Tissonvilliers  
14 avenue des Entrepreneurs  
95400 VILLIERS-LE-BEL

☎ 01 39 90 66 65

✉ [contactea@filiereadaptee.fr](mailto:contactea@filiereadaptee.fr)

## Reconversion, formation et insertion professionnelle de personnes en situation de handicap : le centre Jean Moulin

Le Centre Jean Moulin géré par l'UMIS, est un établissement médico-social spécialisé dans l'accompagnement de personnes en situation de handicap engagées dans un parcours de reconversion, de formation et d'insertion professionnelle.

Le CRP Jean Moulin propose des parcours de reconversion personnalisés intégrant un accompagnement médico-psycho-social et une formation adaptée.

Il dispense une quinzaine de formations qualifiantes, professionnalisantes et linguistiques réparties dans trois secteurs :

- Industriel (maintenance et construction électronique)
- Tertiaire (bureautique, secrétariat, comptabilité, gestion)
- Horticole (floriculture, vente en jardinerie)
- Compétences linguistiques pour l'insertion professionnelle et sociale

Plus de 60 professionnels accompagnent les personnes vers l'insertion et l'emploi. Ils sont en charge de la formation, de l'insertion, de l'accompagnement psycho-médicosocial, de l'hébergement et de la restauration des personnes accueillies.

Les frais de formation sont pris en charge par l'assurance maladie. La durée des actions de formation est de 10 à 30 mois.



### CRP JEAN MOULIN /UMIS

8 rue Roger Clavier 91700 FLEURY-MÉROGIS  
Tél. 01 69 25 66 60







# MAINTIEN À DOMICILE

Services d'accompagnement

## PARIS

### RELAIS PARIS SUD

12 rue Boyer Barret - 75014 PARIS

 01 45 42 29 29

 [contact.pmad75-sud@ussif.fr](mailto:contact.pmad75-sud@ussif.fr)

### RELAIS PARIS NORD

33 rue Saint-Ambroise - 75011 PARIS

 01 43 55 60 64

 [contact.pmad75-nord@ussif.fr](mailto:contact.pmad75-nord@ussif.fr)

### AGEF (Service Mandataire d'aide à la personne)

167 rue Raymond Losserand  
75014 PARIS

 01 69 51 20 20

 [agef@alveis.fr](mailto:agef@alveis.fr)

## SEINE-ET-MARNE

### RELAIS LIEUSAIN

96 rue de Paris - CS 50814  
77563 LIEUSAIN CEDEX

 01 64 14 42 42

 [contact.pmad77@ussif.fr](mailto:contact.pmad77@ussif.fr)

## ESSONNE

### ASAMAD

41 avenue Charles de Gaulle  
91600 SAVIGNY S/ORGE

 01 69 51 20 20

 [asamad@progress91.fr](mailto:asamad@progress91.fr)

### LA SOURCE 91

4 rue Henri Barbusse  
91290 ARPAJON

 01 64 90 97 48

 [contact@lasource91.fr](mailto:contact@lasource91.fr)

## HAUTS-DE-SEINE

### ASSAD CLICHY

84 bis rue Martre - 92110 CLICHY

 01 41 06 57 80

 [assad6@wanadoo.fr](mailto:assad6@wanadoo.fr)

### RELAIS COLOMBES

7 avenue Audra  
92700 COLOMBES

 01 42 42 89 23

 [contact.pmad92@ussif.fr](mailto:contact.pmad92@ussif.fr)

## SEINE-SAINT-DENIS

### RELAIS DRANCY

1 Place Marcel Paul - Appt 30  
93700 DRANCY

 01 78 09 08 84

 [contact.pmad93@ussif.fr](mailto:contact.pmad93@ussif.fr)

### RELAIS NOISY-LE-SEC

7 rue Tripier  
93130 NOISY LE SEC

 01 72 16 55 30

 [contact.pmad93@ussif.fr](mailto:contact.pmad93@ussif.fr)

### RELAIS SAINT-DENIS

9 rue des Chaumettes  
93200 SAINT-DENIS

 01 48 20 42 72

 [contact.pmad93@ussif.fr](mailto:contact.pmad93@ussif.fr)

### RELAIS VILLEMOMBLE

17 rue Bernard Gante  
93250 VILLEMOMBLE

 01 72 16 55 40

 [contact.pmad93@ussif.fr](mailto:contact.pmad93@ussif.fr)



## Un service d'accompagnement à la parentalité des personnes en situation de handicap unique en France



Le service d'accompagnement à la parentalité des personnes en situation de handicap (SAPPH) est issu de la reprise des activités médico-sociales de l'institut de puériculture de Paris par l'Union de soins et services Île-de-France (USSIF).

Ce service a pour mission le soutien à la parentalité et à la prévention des relations précoces parents-enfants, de la période pré-conceptuelle jusqu'aux 7 ans de l'enfant.

Le SAPPH, propose un meilleur accès aux droits des personnes handicapées au 1<sup>er</sup> rang desquels l'accès à la parentalité.

Ainsi, les personnes en situation de handicap physique (sensoriel et/ou moteur) sont accompagnées dans leur désir d'enfant, l'attente de sa venue et dans les soins à lui apporter.

Le partenariat avec plusieurs maternités parisiennes offre la possibilité d'un accompagnement individualisé dès la pré-conception et pendant la grossesse. Cette prise en charge sera suivie ensuite d'un soutien post-natal et ce, jusqu'aux 7 ans de l'enfant si besoin.

Ce soutien est unique en France et répond à un besoin identifié depuis de nombreuses années. Il a reçu un arrêté de création de service de l'Agence régionale de santé d'Île-de-France et une reconnaissance de la Caisse nationale de solidarité et d'autonomie.

**SAPPH / USSIF**

26 Boulevard Brune 75014 PARIS

Tél. 01 40 44 39 05





## PETITE ENFANCE

### Services d'accompagnement

#### PARIS

##### SERVICE D'AIDE À LA PARENTALITÉ DES PERSONNES HANDICAPÉES

26 boulevard Brune  
75014 PARIS

 01 40 44 39 05

 [contact.sapph@ussif.fr](mailto:contact.sapph@ussif.fr)

**Spécialités** : accompagnements autour de la conquête de l'autonomie dans la parentalité et des techniques spécifiques pour la grossesse, la puériculture, l'action éducative...

##### CENTRE DE PMI (PROTECTION MATERNELLE INFANTILE)

26 boulevard Brune  
75014 PARIS

 01 40 44 39 03

 [contact.pmi@ussif.fr](mailto:contact.pmi@ussif.fr)

**Spécialités** : action de suivi médical préventif, de dépistage, d'activités psychosociales pour la promotion de la santé.

##### CENTRE D'ACTION MÉDICO-SOCIALE PRÉCOCE

26 boulevard Brune  
75014 PARIS

 01 40 44 39 34

 [contact.camsp@ussif.fr](mailto:contact.camsp@ussif.fr)

**Spécialités** : accompagnements global et pluridisciplinaire des enfants de 0 à 6 ans et de leurs familles : surveillance et guidance du développement des enfants nés dans un contexte à risque, prises en charge multi-thérapeutiques de tout type de difficulté du développement et de tout type de handicap...

## LES GESTIONNAIRES DE SSAM

##### GRUPE MGC - CENTRE DENTAIRE MUTUALISTE CDM PARIS 13

2-4, place de l'Abbé G.Henocque  
75637 PARIS Cedex 13

 01 40 78 06 91

 [www.mutuellemgc.fr](http://www.mutuellemgc.fr)

##### MATMUT

66, rue de Sotteville  
76030 Rouen Cedex 1

 02 35 03 68 68

 [www.matmut.fr](http://www.matmut.fr)

# LES GESTIONNAIRES DE SSAM

## **MFPASS**

Tour Montparnasse  
33, avenue du Maine - BP 147  
75755 Paris Cedex 15

 01 40 64 13 31

 [www.centredelagabrielle.fr](http://www.centredelagabrielle.fr)

 [www.imm.fr](http://www.imm.fr)

## **LA MUTUELLE GÉNÉRALE**

1-11, rue Brillat Savarin - CS 21363  
75634 PARIS Cedex 13

 01 40 78 42 00

 [www.lamutuellegenerale.fr](http://www.lamutuellegenerale.fr)

## **MGEN ACTION SANITAIRE ET SOCIALE**

3, square Max Hymans  
75748 PARIS Cedex 15

 01 40 47 20 20

 [www.mgen.fr](http://www.mgen.fr)

## **MUTUELLE COMPLÉMENTAIRE DES ACTIVITÉS SOCIALES DE LA VILLE DE PARIS**

52, rue de Sévigné  
75003 PARIS

 01 42 76 12 48

 [www.mcas-social.com](http://www.mcas-social.com)

 [mcas@mc602.com](mailto:mcas@mc602.com)

## **MUTUELLE DENTAIRE RENAULT**

9, rue de Clamart  
92100 BOULOGNE BILLANCOURT

 01 46 94 29 00

 [www.mutuelrenault.fr](http://www.mutuelrenault.fr)

## **MUTUELLE DES RÉALISATIONS SANITAIRES ET SOCIALES DE LA COMMUNICATION**

Centre de santé René Laborie  
29, rue de turbigou  
75081 PARIS Cedex

 08 20 21 33 33

 [www.audiens.org](http://www.audiens.org)

## **MUTUELLE DES RÉALISATIONS SANITAIRES ET SOCIALES DU GROUPE RATP**

Tour GAMMA A-B  
62, quai de la rapée  
75582 PARIS Cedex 12

 09 69 39 11 70

 [www.mutuelle-ratp.fr](http://www.mutuelle-ratp.fr)

 [mutuelle@ratp.fr](mailto:mutuelle@ratp.fr)

## **UNION DES MUTUELLES D'ÎLE-DE-FRANCE (UMIF)**

Centre Alice Gersperrin  
10, rue Leroux - 75016 Paris

 01 42 73 80 00

## **VYV CARE ÎLE-DE-FRANCE**

167, rue Raymond Losserand  
75014 PARIS

 01 53 90 63 00

 [www.ussif.fr](http://www.ussif.fr)

## **UNION DES MUTUELLES INITIATIVES SANTÉ (UMIS)**

8, rue Roger Clavier  
91700 FLEURY MEROGIS

 01 69 25 66 67

 [www.umis.fr](http://www.umis.fr)

 [contact@umis.fr](mailto:contact@umis.fr)



## MUTUALITÉ FRANÇAISE ÎLE-DE-FRANCE

15, Cité Malesherbes  
75009 PARIS

Tél. 01 55 07 57 70

Fax 01 55 07 90 55

[communication@mutualite-idf.fr](mailto:communication@mutualite-idf.fr)

**Retrouvez l'ensemble des services et activités  
de la Mutualité Française IDF**

[www.iledefrance.mutualite.fr](http://www.iledefrance.mutualite.fr)

 [www.facebook.com/MutualiteFrancaiseIDF](https://www.facebook.com/MutualiteFrancaiseIDF)

 [Twitter @mutidf](https://twitter.com/mutidf)

Organisme régi par le livre I du code de la Mutualité  
immatriculé au répertoire Sirene sous le numéro Siren n°518102975

